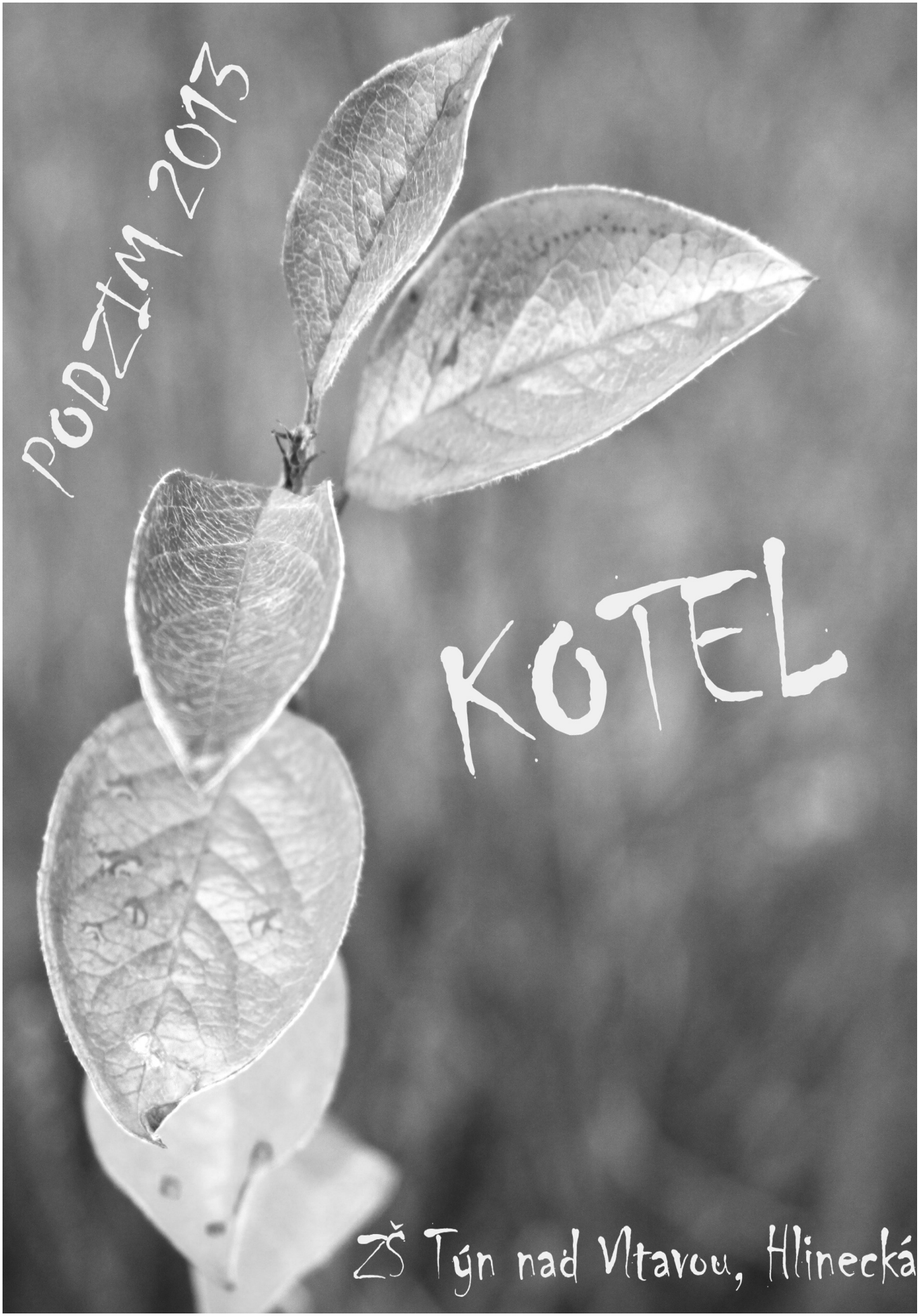

PODZIM 2013

KOTEL

ZŠ Týn nad Vltavou, Hlinecká

Obsah:

Výlet do Vodňan

Florbalový turnaj

Redakční rada se představuje

ORANŽOVÁ UČEBNA

Temelínská atomiáda

Umělecké okénko

Redaktoři školního časopisu pro školní rok 2013/2014: Richard Bauer, Filip Bouda, Michal Hrubý, Šarlota Menšíková, Filip Šejba, Rostislav Prokeš, David Černý, Vasil Bílý, Monika Hospodářská, Roman Gábor, Radka Jánošíková, Jiří Pilc, Jana Svobodová, Michal Stejskal, Linda Šupitarová a Lucie Vránová

ZŠ Hlinecká - Výlet do Vodňan

Dne 24.10.2013 ráno jsme se všichni – žáci 7. i 8.tříd sešli u Blanice. Netrvalo dlouho a objevili se i poslední opozdilci. A mohli jsme vyrazit. Po pár minutách jízdy autobusem jsme dorazili do areálu Střední rybářské školy ve Vodňanech, kde už na nás čekali dva průvodci. Rozdělili jsme se do dvou skupin, každou měl na starosti jeden průvodce. Jedna skupina se vydala směrem k rybám a druhá k rakům. U raků jsme se ještě jednou rozdělili na dvě skupiny, jedna šla prozkoumat raky k venkovním nádržím a druhá se vydala prohlédnout si malé rybičky k vnitřním nádržím. Poté se obě skupiny sešly v malé místnosti s interaktivní tabulí, kde jsme se prostřednictvím prezentace dozvídali mnoho věcí o jeseterech, jejich životu a rozmnožování. Následovala malá svačinka - bageta a koláček.

Při cestě zpět k hlavním budovám rybářské školy jsme narazili na druhou skupinu, která se právě chystala jít po nás na raky. Po krátké přestávce nás čekala další přednáška. Měli jsme si možnost prohlédnout téměř přesné napodobeniny ryb. A jako třešnička na dortu byla ukázka tarantulí a jiných pavouků. Nakonec jsme se opět všichni sešli u autobusu, ale čekala nás ještě jedna zastávka v Krokodýlí farmě v Protivíně.

Bylo to něco neuvěřitelného vidět takhle z blízka živého krokodýla či aligátora. Ale nejzajímavější bylo asi jejich krmení.

Protože nás však tlačil čas, nastoupili jsme do autobusu a vyrazili směrem k Týnu nad Vltavou. Po chvíli jsme dorazili zpět k Blanici, kde jsme se rozloučili a každý se po náročném výletě vydal domů. Ale všichni jsme se opět další den sešli ve svých třídách a dělili jsme se o úžasné vzpomínky, které jsme si odnesli z tohoto výletu. ☺

Jana Svobodová, 8. B

FLORBALOVÝ TURNAJ

Ve středu 13.11.2013 se uskutečnil pod záštitou starosty města florbalový turnaj. Tento turnaj se konal ve sportovní hale, kam v tento den dorazily tyto školy: ZŠ v Týně nad Vltavou, Hlinecká; ZŠ Týn nad Vltavou, Malá Strana; ZŠ Ševětín; ZŠ Chrášťany a Gymnázium Týn nad Vltavou. Zápasy se odehrály ve dvou kategoriích - mladší žáci a žákyně a starší žáci a žákyně. V 1. kategorii za nás nastoupili hráči Schejbal Radek, Němec Petr, Koklar Jiří, Wirth Jan, Dumbrovský Dominik, Mareček Michal, Kubata Daniel, Růžička Miroslav a Komrska Ladislav. Tito sportovci vyhráli všechny zápasy, na které nastoupili. Sportovci z kategorie starší žáci a žákyně už takové štěstí neměli. Mluvíme o žácích: Gebelt Derek, Kerekanič Lukáš, Vacek Jan, Hubinák Marek, Liška Jan, Trnka Tomáš, Novotný Adam, Šedivý Martin, Schmeller Michal a Šonka Dominik, kteří nešťastně prohráli jen v jediném zápase a to se ZŠ Týn nad Vltavou, Malá Strana. Toto utkání, ve kterém jsme měli výraznou převahu a které skončilo výsledkem 1 :2, nás bohužel odsunulo do boje o 3. místo.

A tady už máme výsledné pořadí:

<u>Mladší kategorie:</u>

1. ZŠ v Týně nad Vltavou, Hlinecká

2. ZŠ Týn nad Vltavou, Malá Strana; tým A

3. ZŠ Týn nad Vltavou, Malá Strana; tým B

<u>Starší kategorie:</u>

1. Gymnázium Týn nad Vltavou

2. Hlinecká, ZŠ Týn nad Vltavou, Malá Strana

3. ZŠ v Týně nad Vltavou, Hlinecká

Oranžová učebna na ZŠ Hlinecká čeká na slavnostní otevření

V září jsme čtenáře informovali o budování oranžové učebny na ZŠ Hlinecká. Jen pro připomenutí uvedu v krátkosti základní informace. Škola zažádala o finanční příspěvek společnost NADACI ČEZ, žádosti bylo vyhověno a na konci května 2013 proběhlo podepsání smlouvy oběma stranami. NADACE ČEZ poskytla škole grant v podobě finančního příspěvku. Příspěvek byl určen k realizaci dlouho vysněné „multifunkční učebny přírodních věd“. O hlavních prázdninách byla odstartována realizace tohoto projektu. Na škole se budovala učebna fyziky, probíhaly práce zednické, instalatérské, natěračské, elektrikářské a jiné, do školy byly dodávány nové učební pomůcky a přístroje, učebna fyziky získávala nový vzhled. Realizace „multifunkční učebny“ je v současné době téměř u konce, schází už jen poslední úpravy. Učební pomůcky už mají svá místa a čekají na slavnostní zahájení svého provozu. Budou žákům sloužit k demonstraci různých přírodovědných jevů, v praktických experimentech si žáci ověří získané teoretické poznatky.
A o jaké pomůcky se jedná? Například experimentální systém PASCO, senzory pohybu, světla, úrovně hluku, senzory tlaku, napětí, teploty apod. Ke znázornění optických jevů bude sloužit laserová geometrická optika, žáci budou moci vidět zblízka pomocí mikroskopu s elektronickým okulárem. Hoffmannův přístroj bude žáky provázet v hodinách chemie, kdy budou zkoumat elektrolýzu vody, využijí i digitální ph metr.
Ve fyzice pak žáci budou využívat digitální měřící přístroje, magnety a vodiče. Věřím, že se žákům výuka s pomocí výše uvedených „technických zázraků“ bude líbit a oranžovou učebnu tak budou využívat žáci z 2. ale i 1. stupně.

Hodně úspěchů, milí žáci! Mgr. Zdeňka Hájková, ředitelka školy

Redakční rada se představuje

V jednotlivých číslech našeho časopisu vám budeme představovat jeho redaktorky a redaktory, kteří časopis vytvářejí. Stejně jako v loňském školním roce vytvářejí náš školní časopis žáci 8. tříd. Dnes se vám představí dvě děvčata a tři chlapci. Rozhovory s nimi vytvářeli jejich redakční kolegové.

Monika Hospodářská

Znamení: blíženec

Oblíbená barva: fialová, růžová

Oblíbená roční doba: léto

Zájmy: hra na flétnu , volejbal,

nakupování, badminton

Knížka nebo internet? Internet.

Rybník nebo moře? Moře.

Kočka nebo pes? Pes.

Barva vlasů : blond

Barva očí: modrá

Oblíbený zpěvák: Justin Bieber

Oblíbené jídlo: segedínský guláš

Oblíbené pití: sprite, pomerančový džus

Šarlota Menšíková

Znamení: ryby

Oblíbená barva: zelená

Oblíbená roční doba: jaro

Zájmy: počítač a spaní

Knížka nebo internet? Internet.

Rybník nebo moře? Rybník.

Kočka nebo pes? Kočka.

Holky nebo kluky? Kluky.

Ovoce nebo zelenina? Ovoce.

Horor nebo romantika? Romantika.

Oblíbený film: Někdo to rád blond

Film nebo seriál: seriál

Oblíbený seriál: Vampire diaries

Nejlepší kamarádka: Tereza a Eva

Michal Stejskal

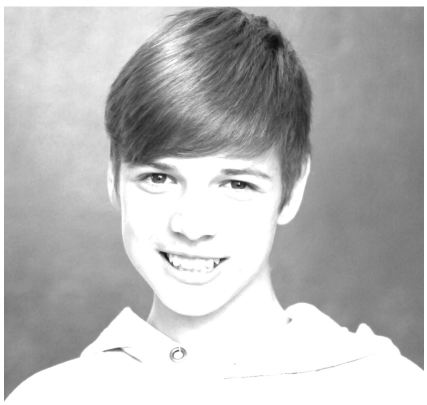

Znamení: váhy

Oblíbená barva: zelená

Oblíbená roční doba: léto

Zájmy: fotbal

Knížka nebo internet? Internet.

Rybník nebo moře? Moře.

Kočka nebo pes? Pes.

Oblíbené pití: Big Shock

Oblíbené jídlo: řízky se salátem

Barva vlasů: tmavá blond

Barva očí: modrozelená

Nejlepší kamarád: Vasil, Monika

Vzor: Neymar da Silva Santos Junior

Filip Šejba

Znamení: beran

Oblíbená barva: červená

Oblíbená roční doba: léto

Oblíbená rasa psa: zlatý retrívr

Zájmy: baseball

Knížka nebo Internet? Internet.

Rybník nebo Moře? Moře.

Kočka nebo Pes? Pes.

Oblíbená kapela: One Direction

Dovolená nebo výlet? Výlet.

ZOO nebo Příroda? ZOO

Sen nebo realita? Sen.

Rostislav Prokeš

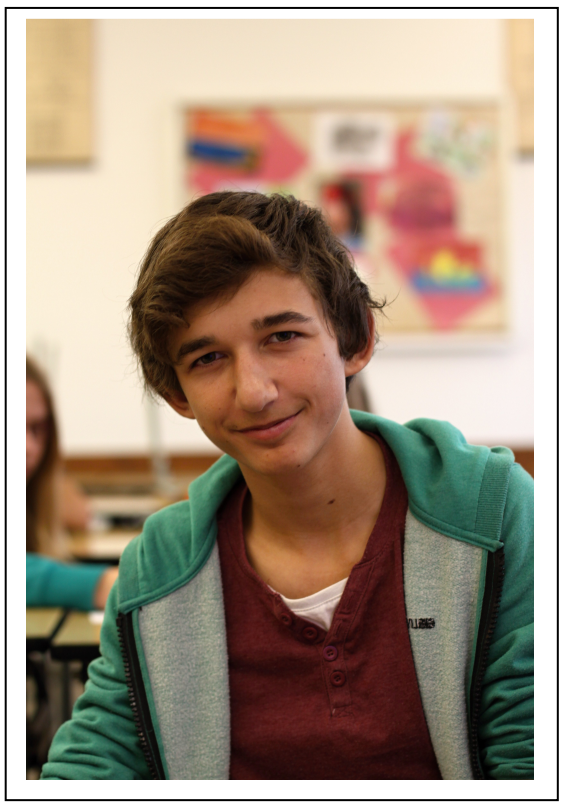

Znamení: kozoroh
Oblíbené barvy: červená, modrá, černá
Oblíbená roční doba: léto
Oblíbené jídlo : china
Zájmy: basketbal, tanec, počítač
Knížka nebo internet? Internet.
Rybník nebo moře? Moře.
Kočka nebo pes? Pes.
Holky nebo kluci? Holky.
Ovoce nebo zelenina ? Ovoce.
LOL nebo Aion ? Aion.
Mobil nebo tablet? Mobil.
S4 nebo iPhone 5 ? S4.
Shakira nebo Ryhanna? Ryhanna.
Hra SAW nebo Resident Evil ? Resident Evil.

Temelínská atomiáda

Tato sportovní a vědomostní soutěž pro žáky základních škol se pomalu stává tradicí. Proč je tato akce tak oblíbená? Možná proto, že spojuje zábavné sportovní disciplíny s vědomostní částí, ale možná také proto, že se jí pokaždé zúčastní sportovní profesionálové – a někteří z nich jsou opravdové sportovní hvězdy. Víte třeba, že Zuzka Hejnová, běžkyně na čtyři sta metrů přes překážky, letos na světových kolbištích ani jednou neprohrála a stala se mistryní světa, vítězkou atletické diamantové ligy a nejlepší evropskou atletkou?

Letos patrony jednotlivých soutěžních týmu byli olympijské vítězky Mirka Knapková (veslování) a Kateřina Neumannová (běh na lyžích), již zmiňovaná Zuzka Hejnová, volejbalista Michal Sukuba a cyklokrosaři Ondřej Bambula a Michael Boroš.

A v jakých disciplínách se vlastně soutěžilo? Byl to skok přes jadernou tyč, rozbíjení atomu, plížení se pod vedením a také týmové soutěže - jaderné lyžování a zdolání jaderné věže. Na dva žáky z každého sedmičlenného týmu pak v prostorách infocentra jaderné elektrárny čekala vědomostní soutěž, kde správně zodpovězené otázky určily tajenku, jejímž heslem bylo: „Jsme jeden tým."

A jakými výsledky vlastně letošní Temelínská atomiáda skončila? Ale to už asi všichni dobře víme. Vyhrála naše škola – respektive naši reprezentanti, žáci 5. tříd, jejichž skvělého výsledku si hodně vážíme. Nikolas, Filip, František, Jakub, Veronika, Markéta a Šárka pro naši školu také vybojovali finanční odměnu ve výši 35 tisíc korun, která podle vyjádření paní ředitelky Hájkové bude využita na nákup sportovního vybavení do naší tělocvičny.

Děkujeme tedy týmu JE Temelín, který celou akci po léta připravuje, a přejeme letošním čtvrťáků hodně štěstí a hlavně zábavy při soutěžení na příštím – již 10. ročníku Temelínské atomiády.

Výsledky 9. ročníku Temelínské atomiády, sportovní část

1. MÍSTO – ZŠ Hlinecká Týn nad Vltavou (25 000 Kč), patron Ondřej Bambula

2. MÍSTO – ZŠ Malá Strana Týn nad Vltavou (20 000 Kč), patronka Zuzana Hejnová

3. MÍSTO – ZŠ Dříteň (15 000 Kč), patron Michael Boroš

4. MÍSTO – ZŠ Temelín (10 000 Kč), patron Michal Sukuba

5. MÍSTO – ZŠ Neznašov (6 000 Kč), patronka Kateřina Neumanová

6. MÍSTO – ZŠ Olešník (4 000 Kč), patronka Mirka Knapková

Výsledky 9. ročníku Temelínské atomiády, vědomostní soutěž

1. MÍSTO - ZŠ Hlinecká Týn nad Vltavou (10 000 Kč)

2. MÍSTO – ZŠ Temelín (6 000 Kč)

3. MÍSTO – ZŠ Neznašov (4 000 Kč)

zdroj: http://www.cez.cz/cs/pro-media/aktuality-z-jadernych-elektraren/12651.html

zdroj: http://www.cez.cz/cs/pro-media/aktuality-z-jadernych-elektraren/12651.html

Umělecké okénko

Při hodině výtvarné výchovy jsme se věnovali ilustraci básně Lesní studánka od Josefa Václava Sládka.

Znám křišťálovou studánku,
kde nejhlubší je les,
tam roste tmavé kapradí
a vůkol rudý vřes.

Tam ptáci, laně chodí pít,
pod javorový kmen,
ti ptáci za dne bílého,
ty laně v noci jen.

Když usnou lesy hluboké
a kolem ticho jest,
a nebesa i studánka
jsou plny zlatých hvězd.

Tuto ilustraci jsme vytvářeli pomocí grafické techniky, pro kterou se vžilo označení – suchá jehla. Námět jsme nejprve zpracovali tužkou na papír a pak jsme ho pomocí kružítka vyryli na fólii. To zabralo poměrně dost času. Následně jsme na fólii nanesli barvu a vytiskli v lisu. Posuďte sami, jak se nám výkresy povedly.

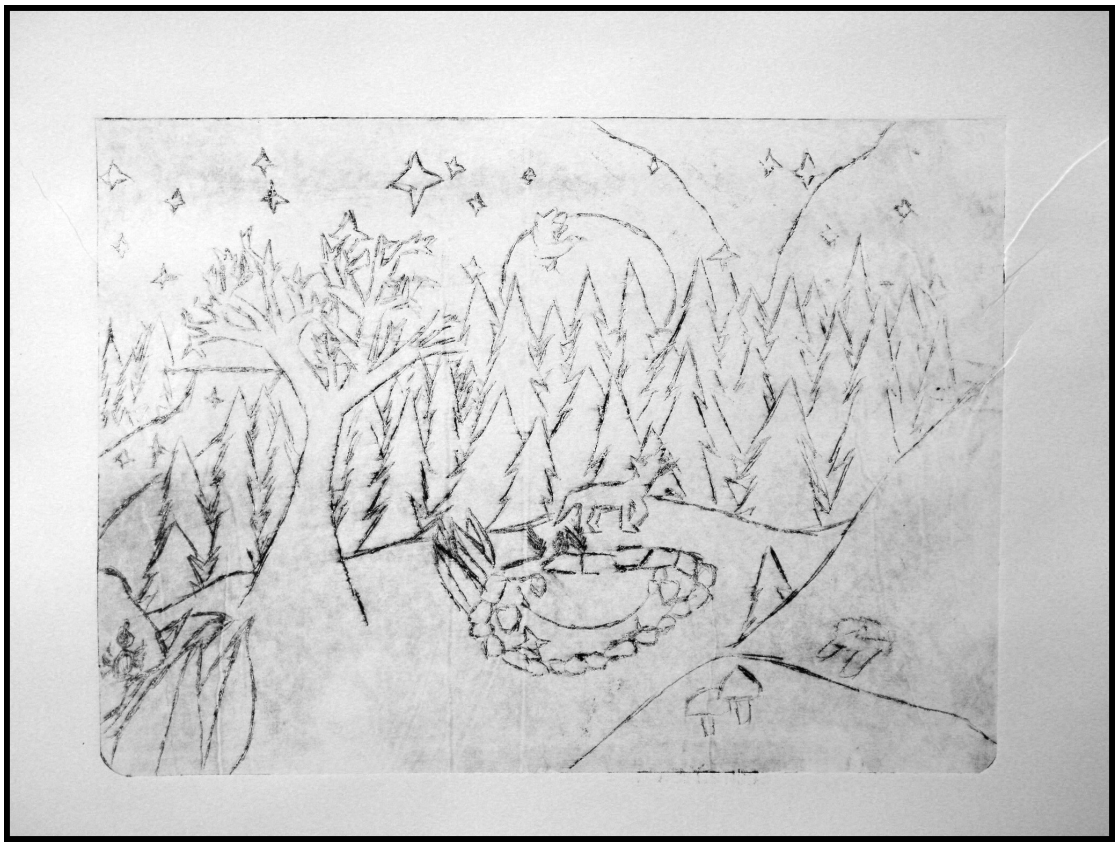

Jourová Monika

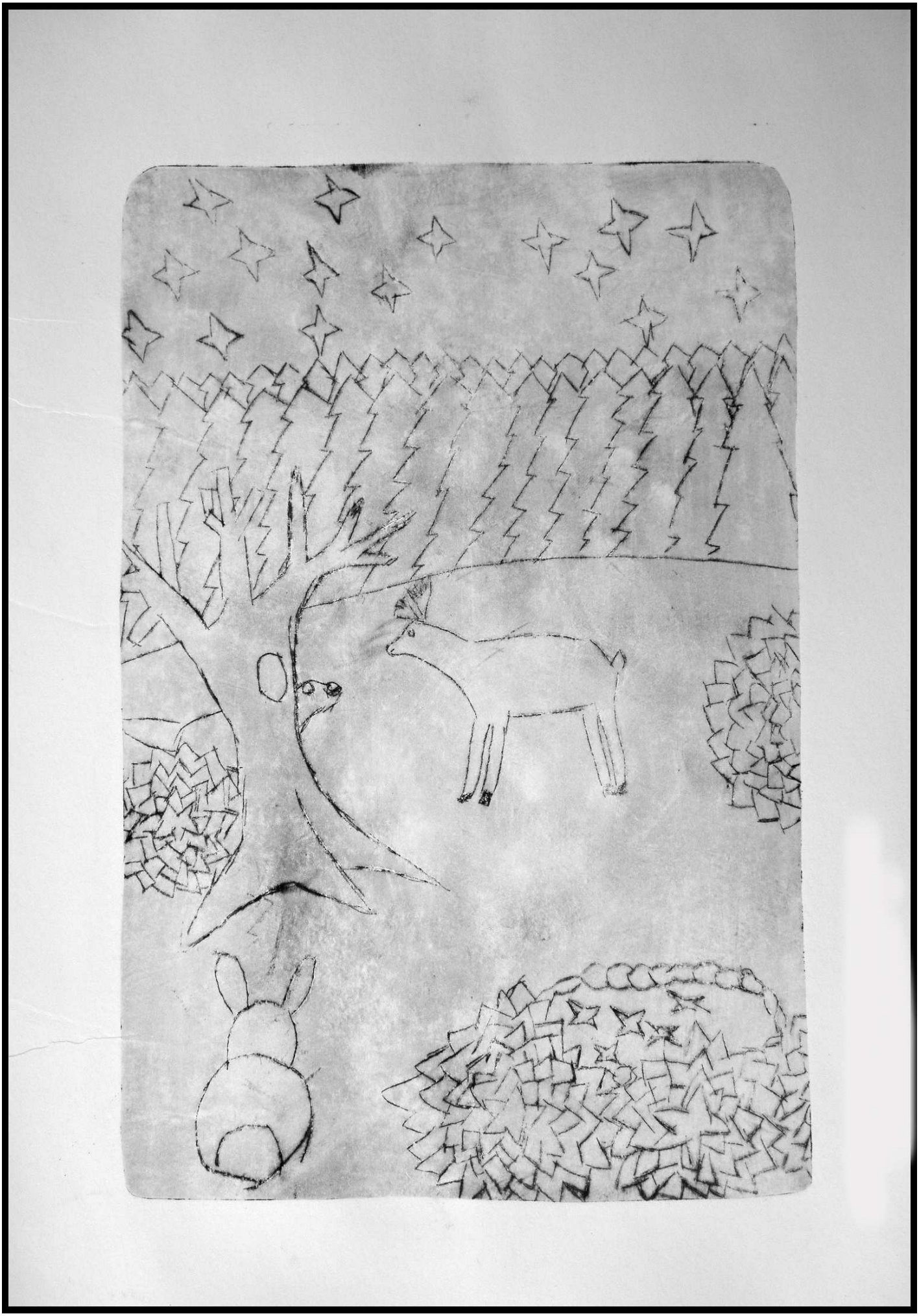

Pavla Mastráková